Su un somma richiesta di 29mila euro, il Gal, gruppo di azione locale, ne elargirà 18mila che serviranno alla realizzazione di aree attrez-

glienti e funzionali ed anche più sicure. Ci si augura che questo sia solo un primo passo perché il centro pre silano ha tutte quelle

vesture in una seria ed inclusiva politica del turismo al fine di inserire il territorio, che si estende su ben 200 chilometri quadrati, nei

istituzionali e non, al fine di favorire l'afflusso di turisti ma anche di persone provenienti dai centri vicini.

Roberto Saporito

Il quadro allarmante dell'ambientalista Perrone sulla città

«Un paese in emergenza»

BISIGNANO Perché non si parla più dei fatti politici? Questo è uno dei quesiti di Alessandro Perrone, attivista ambientale e membro di "Forza Nuova". L'estate bisignanese, infatti, sta passando senza grossi squilli di tromba e i problemi sono tutt'altro che risolti. Tra pochi giorni entreranno nel vivo i festeggiamenti per Sant'Umile, ma Perrone mostra un quadro della città allarmante: «Il paese è ancora una volta in emergenza rifiuti, che diventa sempre di più emergenza socio-sanitaria in un clima di totale assuefazione e disinteresse da parte dei cittadini e della politica che appare intenta in passerelle agostane. Maggioranza e opposizione forse intenti al solito teatrino delle candidature a sindaco (manca ormai poco più di un anno alle elezioni) con i soliti attori che cambiano maschere ma sono sempre gli stessi. La minoranza è muta tra notti bianche, spaghettate, poesie e premi "culturali"». L'ambientalista, dopo aver presentato un libro sulla storia della piattaforma in terra bisignanese, rilancia anche sull'argomento: «Nessuno parla dei (quasi) tre milioni di euro che la Regione Calabria, ora in mano del Pd, ha regalato al Comune di Bisignano per un progetto assurdo. Che fine hanno fatto tutti questi soldi pubblici? L'ultima rata verrà bloccata? Nessuno ne parla, tantomeno quelli del Pd». Le perplessità di Perrone, inoltre, si sono riversate, nei riguardi della maggioranza, anche sulla prossima apertura dell'asilo nido «Qualcuno ha notizia di un bando pubblico trasparente per il reclutamento del personale necessario?», sui bilanci della casa di riposo e, infine, lascia un'ultima stoccata alle opposizioni: «Tacciono in quanto impegnate a contendersi la poltrona di sindaco, lontano dai riflettori ma soprattutto lontano dalle orecchie dei cittadini».

Massimo Maneggio

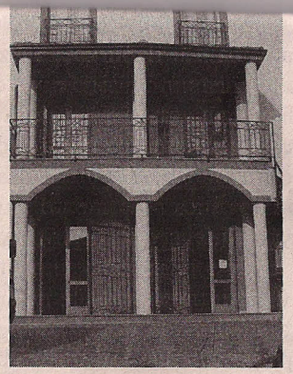

dei consiglieri. Ha inveito contro l'amministrazione per la tinteggiatura del teatro e la gestione della serata d'esordio, interrogazioni banali e prive di consistenza politica (dove sono finite le 600 euro di contributo complessivo raccolto da offerte individuali per gestire la manutenzione e la pulizia del sito). Ha mal digerito la scoperta di discariche abusive sorte durante l'amministrazione Valente, da noi portate alla luce e fotografate e la usa per vantare l'azione critica e costruttiva dell'opposizione. Hanno anche criticato" aggiunge Rota "la collaborazione spontanea di volontari che hanno contribuito allo svolgimento di attività di servizio sociale e solidale, attività previste con espliciti atti di indirizzo politico. Tutto ciò mi fa capire cosa dovrò sopportare nei prossimi anni: l'assillo di un rospo che non riesce ad essere deglutito e che nel tentativo di essere

disponibili. E perché non chiedono come mai il sindaco utilizza la sua auto e i suoi mezzi per svolgere attività comunali? E come mai non si chiedono perché in comune c'è la presenza quotidiana di sindaco, assessori e consiglieri? E come mai non hanno approvato le aliquote da applicare ai tributi, considerato che sono uguali a quelle dell'anno scorso? Come mai l'ex sindaco Valente non conosce i flussi finanziari dell'ente a soli due mesi dalla sua uscita? Forse è vero quel che si era chiacchierato intorno alla sua pessima gestione e comprensione della macchina amministrativa? In questo modo la Valente sta facendo formazione dei suoi Giovani del PD? L'opposizione impari a fare l'opposizione, quella che costruisce e non quella che distrugge. La politica che sta facendo è la peggiore.

Fiorenzo Pantusa